

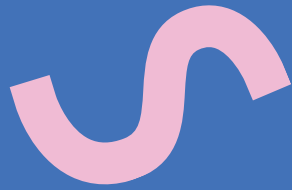

**UM FUTURO
DE PRESENTE**





***"A mudança é permitir
que a vida nos faça
pessoas melhores"***



- Yuri Costa





Quem somos

A Associação Um Futuro de Presente, entidade sem fins lucrativos, fundada em 27 de setembro de 2019, como objetivo, transformar a vida de crianças notáveis, oriundos de escola pública, cujo o potencial poderia ser perdido.





Qual nosso objetivo?

Temos como meta, ajudar milhares de crianças que vivem em situação de risco, acometidos de recursos escassos para investirem sua educação e assim transformarem suas vidas.

Acreditamos no poder transformador da educação.



Mantenedores



Daniel Scarano

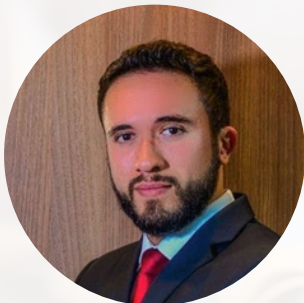

Yuri Costa

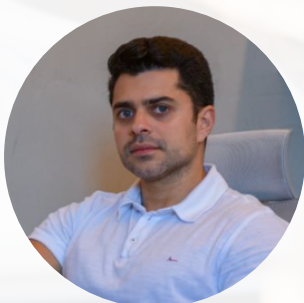

Renan Mesquita





Processo de seleção

Selecionamos na rede pública de ensino os melhores alunos que estão no final da 9º série do ensino fundamental, já em transição para o ensino médio, avaliando seu desempenho acadêmico, preparação psicológica e capacidade de adaptação a mudança para rede privada, visando o melhor aproveitamento possível da oportunidade concedida.



Ketenllynberg

A MENINA NOTÁVEL

Aos 15 anos, aluna destaque na escola pública, Kettellynberg Martins foi escolhida em seleção com mais de 200 alunos da rede pública de educação e se tornou a nossa primeira criança notável. Ketty, como gosta de ser chamada, estuda atualmente no Colégio Antares e está entre as melhores alunas da sua turma.

Resultados da Ketenlly em 2020

Bimestre 1

Dados do Aluno				
Matrícula	Aluno			
213265	Ketenlymberg Martins Souza			
Curso	Série	Turno	Etapa	
ENSINO MÉDIO	1º ANO	MANHÃ	1º Bimestre	
Turma	Número	Ano Letivo		
CC1M1EM	8	2020		

Avaliações

Disciplinas	APP1	APP2	APP3	AD1	AF	PS	MB
GRAMÁTICA	8,0	9,0	10,0	9,4	10,0	10,0	9,6
LITERATURA	5,0	9,0	10,0	10,0	10,0	10,0	9,9
PRODUÇÃO TEXTUAL	10,0	10,0	10,0	10,0	10,0	10,0	10,0
INGLÊS	5,0	9,5	4,0	8,7	10,0	10,0	8,8
ESPANHOL	10,0	9,0	10,0	8,0	10,0	10,0	9,0
MATEMÁTICA	8,0	9,0	10,0	10,0	10,0	10,0	9,9
FÍSICA	8,0	5,0	10,0	10,0	10,0	10,0	9,8
QUÍMICA	8,0	7,0	10,0	10,0	10,0	10,0	9,8
BIOLOGIA	8,0	10,0	10,0	10,0	10,0	10,0	10,0
HISTÓRIA	10,0	10,0	9,0	9,3	10,0	10,0	9,7
GEOGRAFIA	10,0	10,0	8,0	9,4	10,0	10,0	9,7
FILOSOFIA/SOCIOLOGIA	10,0	10,0	10,0	10,0	10,0	10,0	10,0
EDUCAÇÃO FÍSICA	10,0	10,0	10,0	10,0	10,0	10,0	10,0
LITERARTE							
LIV							

Bimestre 3

Dados do Aluno				
Matrícula	Aluno			
213265	Ketenlymberg Martins Souza			
Curso	Série	Turno	Etapa	
ENSINO MÉDIO	1º ANO	MANHÃ 1ª e 2ª EM	3º Bimestre	
Turma	Número	Ano Letivo		
CC1M1EM	8	2020		

Avaliações

Disciplinas	MB1	MB2	APP7	APP8	APP9	AD3	AF	PS	MB3
GRAMÁTICA	9,6	9,6	10,0	10,0	10,0	10,0	10,0	10,0	10,0
LITERATURA	9,9	9,7	10,0	8,0	10,0	9,3	10,0	10,0	9,7
PRODUÇÃO TEXTUAL	10,0	9,4	10,0	10,0	9,0	10,0	10,0	9,5	
INGLÊS	8,8	9,2	8,0	2,0	8,0	10,0	10,0	9,6	
ESPANHOL	9,0	10,0	10,0	10,0	9,3	10,0	2,5	9,7	
MATEMÁTICA	9,9	10,0	8,0	8,0	8,0	9,3	10,0	10,0	9,3
FÍSICA	9,8	9,7	10,0	10,0	10,0	10,0	10,0	10,0	
QUÍMICA	9,8	10,0	10,0	10,0	10,0	8,7	10,0	0,0	9,4
BIOLOGIA	10,0	9,8	10,0	8,0	10,0	10,0	10,0	8,6	10,0
HISTÓRIA	9,7	9,7	10,0	10,0	10,0	10,0	10,0	10,0	10,0
GEOGRAFIA	9,7	10,0	10,0	8,0	10,0	10,0	10,0	10,0	10,0
FILOSOFIA/SOCIOLOGIA	10,0	8,4	8,0	8,0	8,0	10,0	10,0	10,0	9,6
EDUCAÇÃO FÍSICA	10,0	10,0	10,0	10,0	10,0	10,0	10,0	10,0	10,0
LITERARTE									
LIV									

Bimestre 2

Dados do Aluno				
Matrícula	Aluno			
213265	Ketenlymberg Martins Souza			
Curso	Série	Turno	Etapa	
ENSINO MÉDIO	1º ANO	MANHÃ 1ª e 2ª EM	2º Bimestre	
Turma	Número	Ano Letivo		
CC1M1EM	8	2020		

Avaliações

Disciplinas	MB1	APP4	APP5	APP6	AD2	AF	PS	MB2
GRAMÁTICA	9,6	6,0	8,0	8,0	10,0	10,0	10,0	9,6
LITERATURA	9,9	10,0	10,0	10,0	9,3	10,0	10,0	9,7
PRODUÇÃO TEXTUAL	10,0	10,0	10,0	10,0	8,7	10,0	10,0	9,4
INGLÊS	8,8	6,0	8,0	10,0	8,7	10,0	10,0	9,2
ESPANHOL	9,0	10,0	10,0	10,0	10,0	10,0	10,0	10,0
MATEMÁTICA	9,9	6,0	10,0	10,0	10,0	10,0	10,0	10,0
FÍSICA	9,8	10,0	10,0	10,0	9,3	10,0	10,0	9,7
QUÍMICA	9,8	10,0	10,0	10,0	10,0	10,0	10,0	10,0
BIOLOGIA	10,0	8,0	8,0	10,0	10,0	10,0	10,0	9,8
HISTÓRIA	9,7	10,0	10,0	10,0	9,3	10,0	10,0	9,7
GEOGRAFIA	9,7	8,0	10,0	10,0	10,0	10,0	10,0	10,0
FILOSOFIA/SOCIOLOGIA	10,0	10,0	10,0	8,0	6,7	10,0	10,0	8,4
EDUCAÇÃO FÍSICA	10,0	10,0	10,0	10,0	10,0	10,0	10,0	10,0
LITERARTE								
LIV								

Bimestre 4

Dados do Aluno				
Matrícula	Aluno			
9281	Ketenlymberg Martins Souza			
Curso	Série	Turno	Etapa	
ENSINO MÉDIO	1º ANO	MANHÃ 1ª e 2ª EM		
Turma	Número	Ano Letivo		
CC1M1EM	8	2020		

Avaliações

Disciplinas	MB1	MB2	MB3	APP10	APP11	APP12	AD4	AF	PS	MB4	MA
GRAMÁTICA	9,6	9,6	10,0	10,0	10,0	10,0	10,0	10,0	10,0	10,0	9,8
LITERATURA	9,9	9,7	9,7	10,0	10,0	10,0	10,0	10,0	10,0	10,0	9,8
PRODUÇÃO TEXTUAL	10,0	9,4	9,5	10,0	10,0	10,0	8,0	10,0	10,0	9,0	9,5
INGLÊS	8,8	9,2	9,6	10,0	6,0	10,0	8,0	10,0	10,0	9,0	9,2
ESPANHOL	9,0	10,0	9,7	10,0	10,0	10,0	10,0	10,0	10,0	10,0	9,7
MATEMÁTICA	9,9	10,0	9,3	10,0	8,0	4,0	8,7	10,0	10,0	9,2	9,6
FÍSICA	9,8	9,7	10,0	10,0	10,0	10,0	9,3	10,0	10,0	9,7	9,8
QUÍMICA	9,8	10,0	9,4	0,0	10,0	10,0	10,0	10,0	10,0	10,0	9,8
BIOLOGIA	10,0	9,8	10,0	10,0	10,0	10,0	10,0	10,0	10,0	10,0	10,0
HISTÓRIA	9,7	9,7	10,0	10,0	10,0	10,0	10,0	10,0	10,0	10,0	9,9
GEOGRAFIA	9,7	10,0	10,0	10,0	10,0	10,0	10,0	10,0	10,0	10,0	9,9
FILOSOFIA/SOCIOLOGIA	10,0	8,4	9,6	10,0	10,0	10,0	9,3	10,0	10,0	9,7	9,4
EDUCAÇÃO FÍSICA	10,0	10,0	10,0	10,0	10,0	10,0	10,0	10,0	10,0	10,0	10,0
LITERARTE											
LIV											

Situação: Aprovado

Resultados da Ketenlly em 2021



Sede:
PAPICU
Aluno(a):
KETENLLYMBERG MARTINS SOUZA
Pai: **GUTEMBERG DA SILVA SOUZA**
Mãe: **MARIA RONYERE DE LIMA MARTINS**

Ano:
2021
RA:
22105466
Série - Turma:
2EMM - A

Emitido em:
13/09/2021 15:06

Disciplinas	Resultado da etapa				1ª Etapa Média	2ª Etapa Média	3ª Etapa Média	Pontos Acumulados	Faltas Acumuladas	Média Anual	AR	Média Final	Resultado
	AC1	AC2	AC3	Média									
Língua Portuguesa	10,00	10,00	10,00	10,00	9,33	10,00		19,33		9,67			
Redação	9,30	8,50	10,00	9,12	8,76	9,12		17,88		8,94			
Literatura	9,03	9,00	10,00	9,21	9,20	9,21		18,41		9,21			
Inglês	7,00	10,00	10,00	8,80	9,60	8,80		18,40		9,20			
Matemática A	10,00	10,00	9,00	9,80	10,00	9,80		19,80		9,90			
Matemática B	10,00	10,00	9,00	9,80	10,00	9,80		19,80		9,90			
Matemática C	10,00	9,33	10,00	9,73	10,00	9,73		19,73		9,87			
Biologia A	10,00	10,00	10,00	10,00	9,90	10,00		19,90		9,95			
Biologia B	10,00	10,00	10,00	10,00	10,00	10,00		20,00		10,00			
Física A	10,00	9,33	10,00	9,73	9,66	9,73		19,40		9,70			
Física B	10,00	9,33	10,00	9,73	10,00	9,73		19,73		9,87			
Química A	10,00	10,00	10,00	10,00	10,00	10,00		20,00		10,00			
Química B	10,00	9,33	10,00	9,73	10,00	9,73		19,73		9,87			
História	10,00	10,00	10,00	10,00	10,00	10,00		20,00		10,00			
Geografia	10,00	10,00	10,00	10,00	10,00	10,00		20,00		10,00			
Filosofia	10,00	9,00	10,00	9,60	9,60	9,60		19,20		9,60			
Socioemocional				OA	OA	OA							
Educação Física				OA	OA	OA							

Legenda: OA - Objetivos Alcançados, OPA - Objetivos Parcialmente Alcançados, ONA - Objetivos Não Alcançados, AC - Avaliação Continua, AC3 - Avaliação de Participação, AR - Avaliação de Recuperação

Média Etapa: 9,7531 9,7031

Parabéns pelo rendimento apresentado. Estamos felizes com o seu sucesso!

Resultados da Ketenlly em 2021

Viva a campeã

Eleita 2x a melhor Aluna do Antares Papicu



Como você pode ajudar?

PARCERIAS:

Seja um doador de esperança, e tenha acesso a benefícios para sua empresa que a nossa causa pode trazer para sua empresa, como:

Aumento de valor de marca.

Conexão com seu público e melhor percepção do seu consumidor para sua empresa.

Sentir-se bem e ter a incrível sensação que está mudando o mundo.

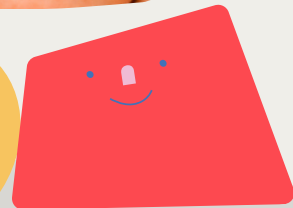

Para onde vão os recursos?

O dinheiro arrecadado pela Associação é direcionado para o pagamento de mensalidade de escolas particulares, material e fardamento.





**Mude a vida de uma
criança para sempre!**

Nossos Pacotes

R\$ 19,90 - Minha contribuição

R\$ 59,90 - Faça a diferença

R\$ 99,90 - Apadrinhe uma criança





Doações

NA DOAÇÃO QUEM MAIS
GANHA É QUEM DOA, POIS
PODE SER GRATO POR TER
SOBRANDO

BRADESCO
AG: 0288-7
C/C: 28854-3
CNPJ: 36.157.985/0001-00
UM FUTURO DE PRESENTE

PIX CNPJ: 36157985000100



INSTAGRAM
[@umfuturodepresente](https://www.instagram.com/umfuturodepresente)